Adiós meu homiño

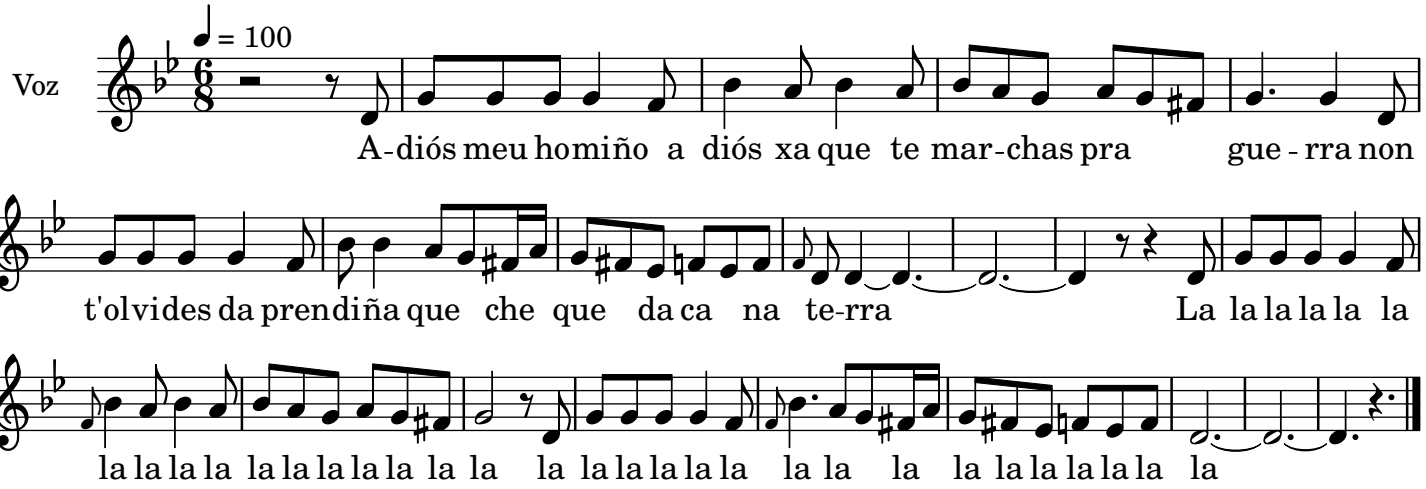
Voz
♩ = 100
A-diós meu homiño a diós xa que te mar-chas pra gue-rra non
t'olvides da prendiña que che que da ca na te-rra La la la la la la
la la la la la